

Lave Mains **ESQUISSE** Version courte avec/sans dérouleur Réf. 1817111-1817151  
 1817101-1817141  
 ESQUISSE handwash basin short with/without toilet roll holder 1817131-1817171  
 1817121-1817161

16/01/2018

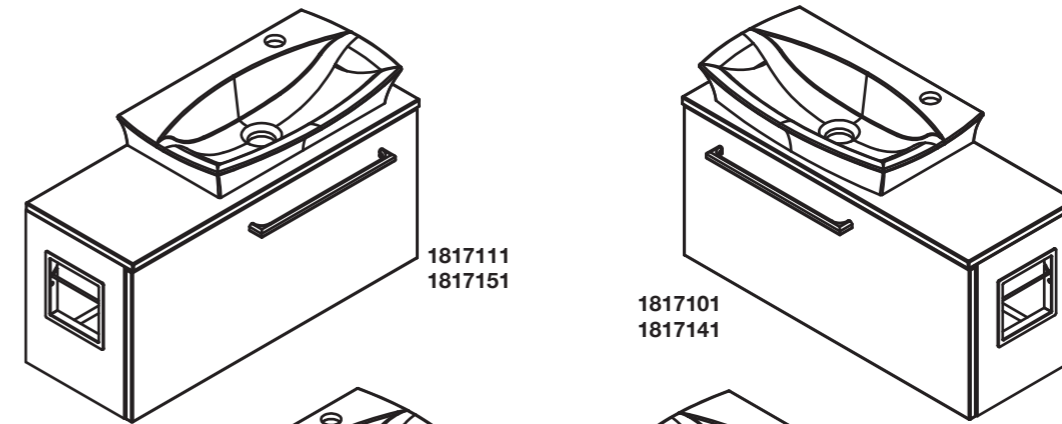

1817101  
1817141

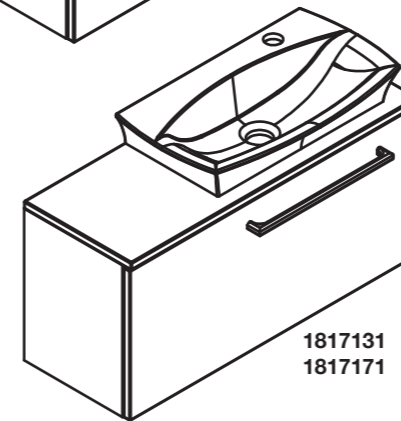

1817131  
1817171

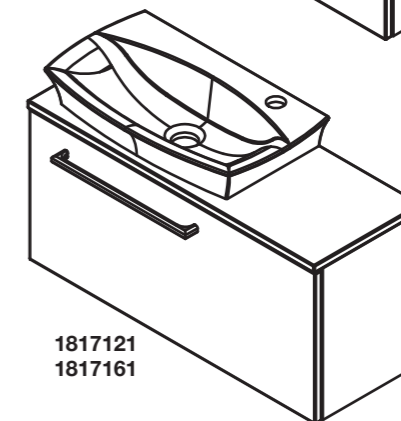

1817121  
1817161

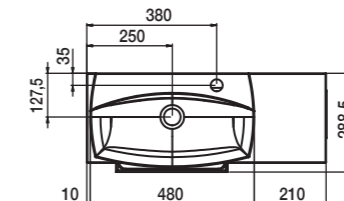
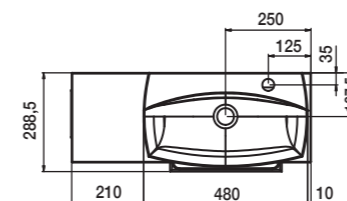
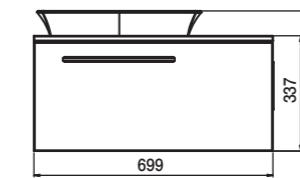
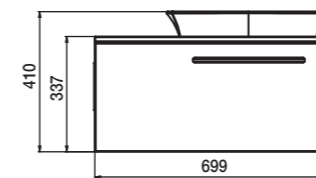

	ø 10
	N° 10

Repérez ce dont vous avez besoin  
 Extract the parts you need  
 Entnehmen sie die benötigten teile

<b>1</b>		<b>CHEVILLE S10</b> 70601400033	<b>X 2</b>
<b>2</b>		<b>RONDELLE</b> 6 X 24 706011000036	<b>X 2</b>
<b>3</b>		<b>VIS TIREFOND</b> 6 X 50 TH 706003000132	<b>X 2</b>

N1817101>N1817131\_LAVE MAINS\_ESQUISSE VERSION COURTE\_AVEC & SANS DÉROULEUR\_16/01/2018

<b>F</b>	<ul style="list-style-type: none"> <li>Mettre l'installation électrique hors tension avant de commencer la pose.</li> <li>Choisir l'emplacement du meuble afin que la prise électrique du meuble soit en dehors du volume de sécurité.</li> <li>Afin d'accroître la longévité de votre produit, nous vous recommandons de chauffer et de ventiler votre salle de bains pour éviter l'accumulation de vapeur et d'essuyer les projections d'eau.</li> <li>Pour une complète satisfaction, respectez les consignes d'installation et d'entretien. Leur non-respect peut entraîner la perte de la garantie</li> </ul>
<b>D</b>	<ul style="list-style-type: none"> <li>Vor Montagebeginn den Strom abstellen (Scherung ausschalten).</li> <li>Stellplatz auswählen und darauf achten, daß die E-Steckdose für das Möbelstück außerhalb des Sicherheitsbereiches liegt.</li> <li>Um eine lange Lebensdauer Ihrer Möbel sicherzustellen, empfehlen wir, das Badzimmer zu heizen und zu lüften, um hohe Luftfeuchtigkeit zu vermeiden. Wasserspritzer sollten trockengewischt werden.</li> <li>Damit das Möbelstück Sie vollstens zufriedenstellt, beachten Sie bitte die installations und Pflegevorschriften. Bei Nichteinhaltung erlischt der Garantie Anspruch.</li> </ul>
<b>GB</b>	<ul style="list-style-type: none"> <li>Isolate the electrical supply at the fuse box or consumer unit before attempting installation.</li> <li>The product must be positioned so that the electric socket is outside the electrical safety zone.</li> <li>To maximise the service life of your product, we recommend that your bathroom is properly heated and ventilated. This will prevent the build up of excess moisture and steam stagnation. Wipe with water splashes as they occur with clean cloth.</li> <li>For you complete satisfaction, carefully read the installation and maintenance instructions provided and retain for reference. Failure to follow the instruction may invalidate the product warranty.</li> </ul>

**DECOTEC**

3, boulevard Voltaire - 75011 Paris - Tél. 01 53 36 15 00 - www.decotec-paris.com - Mail : sav@decotec.fr

**DECOTEC**

3, boulevard Voltaire - 75011 Paris - Tél. 01 53 36 15 00 - www.decotec-paris.com - Mail : sav@decotec.fr

**1** Fixation murale / Wall installation / Wandbefestigung

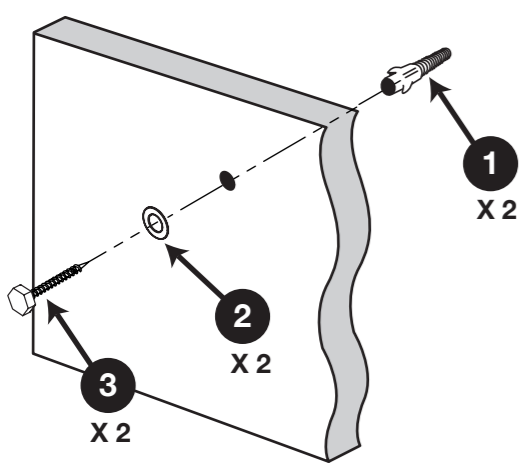
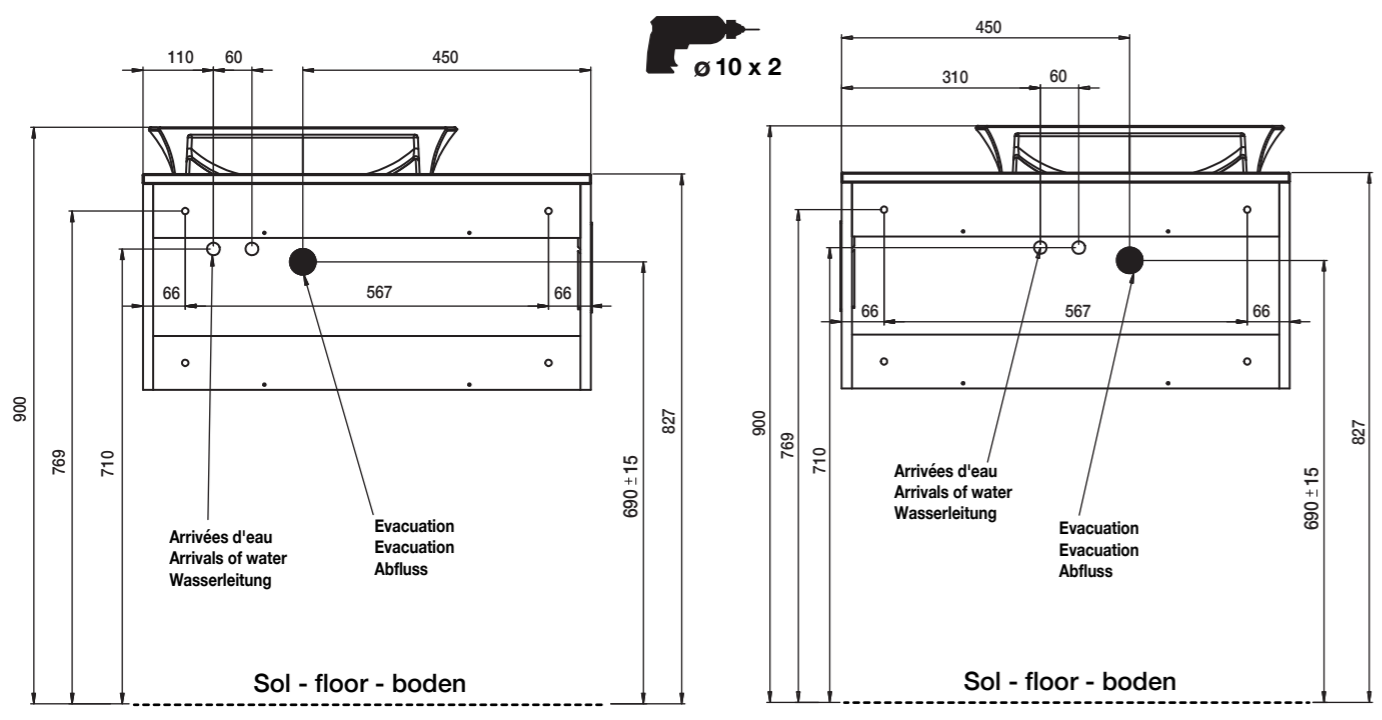

La fourniture des vis et chevilles n'engage pas DECOTEC, la bonne tenue du produit par le choix du matériel de fixation adapté à la nature du mur est de la seule responsabilité de l'installateur. Les sachets de quincaillerie fournis sont standards, certains composants ne sont donc pas utiles.

Die Lieferung der zur Installation notwendigen Schrauben und Dübel unterliegt nicht der Verantwortung der Firma Decotec. Die korrekte Auswahl der Befestigungselemente, abhängig vom Zustand und Tragkraft der Wand, wird durch den Installateur getroffen und fällt unter seine Verantwortung. Das im Lieferumfang enthaltene Montagezubehör ist eine Standardausführung. Es ist daher möglich, dass nicht alle Teile Verwendung finden.

The provision of screws and wall plugs does not render DECOTEC responsible for the stability of the installation. The choice of suitable fixings adapted to the nature of the wall on which the unit will be hung is the sole responsibility of the installer. There is a standard fixing kit for Decotec units. Therefore there will be some surplus items.

**4** Pose de la vasque / Installation of the sink / Legen der Schale

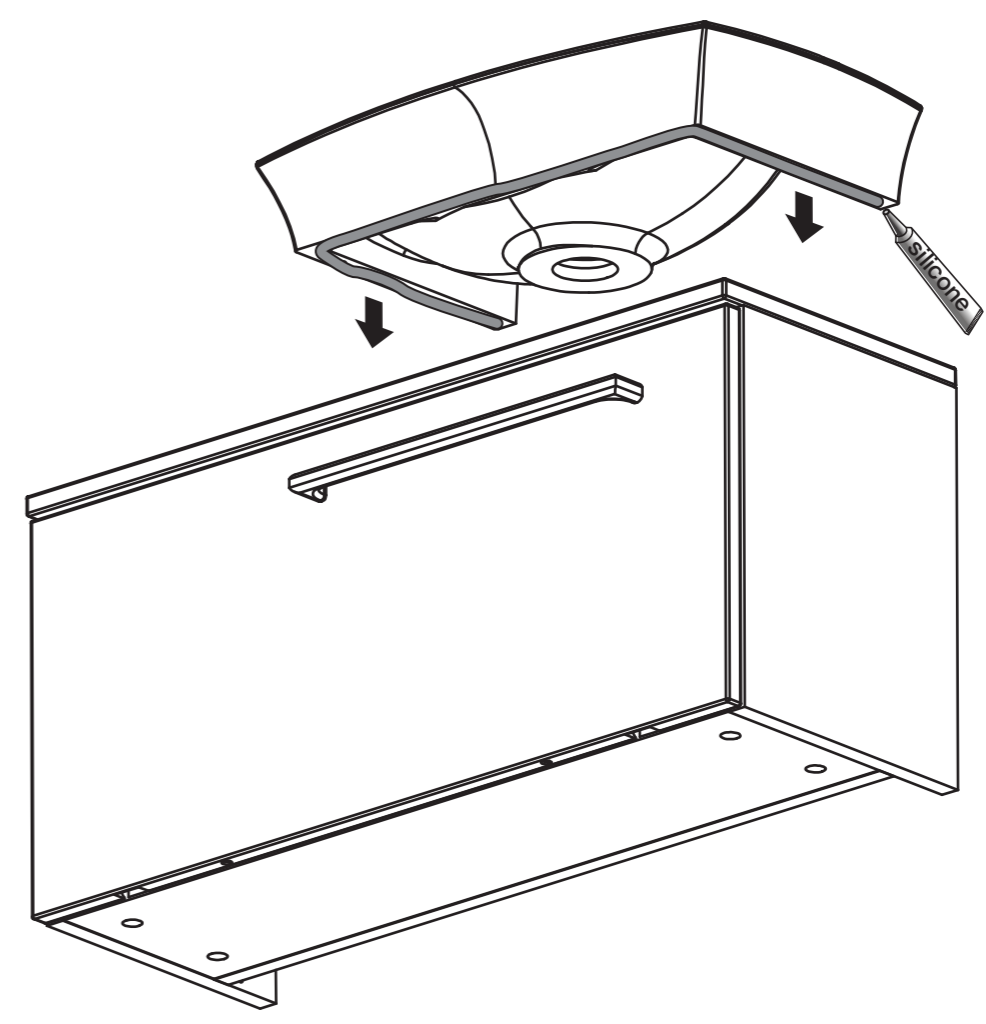

**5** Réglage porte abattant / Adjustment of doors / Einstellung der Türen

**2** MISE À NIVEAU DU MEUBLE  
Setting furniture / Ausrichten des Möbelstück auf lot

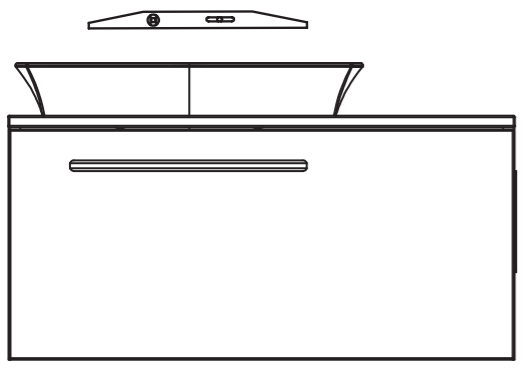

**3** POSE DU MEUBLE / Furniture installation / Anbringen des Möbelstück  
VERROUILLAGE AU MUR  
Securing to the wall / Befestigung des Möbelstück an der wand

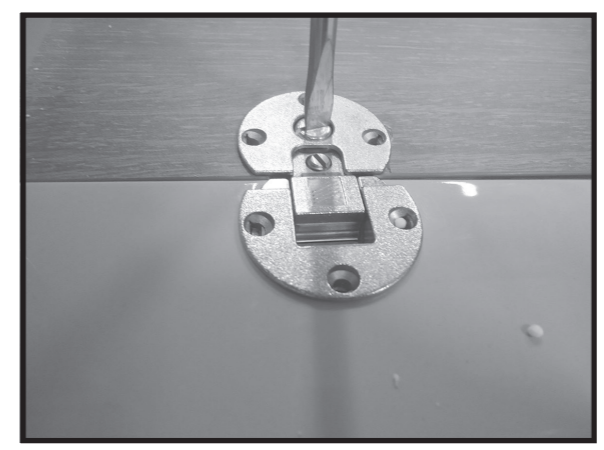
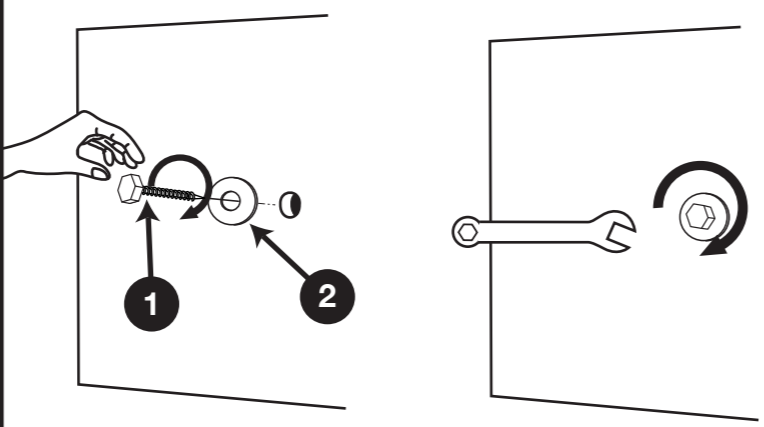

Réglage en profondeur  
Convenient depth adjustment  
Tiefeneinstellung

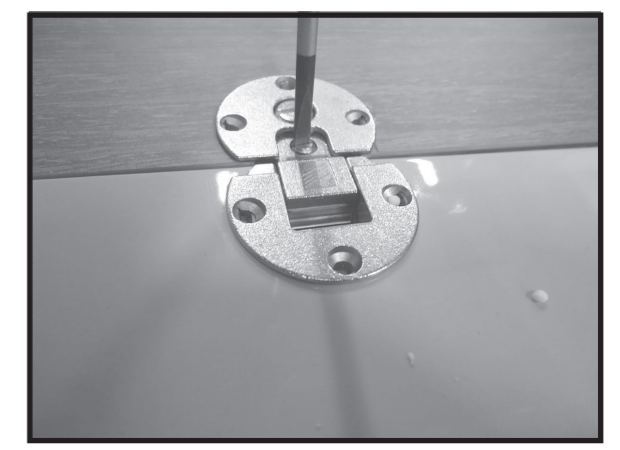

Réglage latéral  
Side adjustment  
Seitliche einrichtung

Réglage en hauteur  
Height adjustment  
Höheneinstellung